

Molina de Segura piensa en el futuro gracias a la movilidad sostenible

La creación de aparcamientos disuasorios, la mayoría de ellos incluidos en los Fondos Next Generation, marca la hoja de ruta hacia una movilidad respetuosa con el medio ambiente en un municipio que también se centra en la seguridad ciudadana

■ La apuesta del Ayuntamiento de Molina de Segura por la movilidad sostenible queda reflejada en la creación de aparcamientos disuasorios, la mayoría de ellos incluidos en los fondos Next Generation. Ya en el pasado mes de septiembre se ponía en servicio el nuevo aparcamiento disuasorio Cañada de las Eras, con una capacidad de 161 plazas para automóviles y 50 plazas para motos. Con una superficie de plataforma superior de 6.128 m², siendo el resto de parcela, 3.473 m², de zona verde (la parcela tiene una superficie total de 9.601 m²), este espacio es compatible con la celebración de actos lúdicos, como el emplazamiento de la Feria durante las Fiestas Patronales y fiestas de barrio y otras posibilidades. El solar municipal donde se ubica el aparcamiento está situado en la zona norte del casco urbano, junto al Instituto Cañada de las Eras, y permanecía sin uso y en estado de degradación. El aparcamiento se encuentra junto a áreas ya ordenadas, por lo que su creación permite dar una continuidad a la trama urbana, mejorando ciertos problemas que se venían produciendo, como arrastres de tierra a la vía pública, maleza e insectos junto al Instituto Cañada de las Eras.

Recientemente han concluido las obras en otros dos aparcamientos disuasorios. Por un lado, el de Molina Centro, ubicado en el paraje La Balsa del Lino, equipado con 188 plazas de aparcamiento para vehículos turismo, 30 plazas para autocaravanas y 18 plazas para vehículos de dos ruedas. El proyecto forma parte del Programa de Mejora y Transforma-

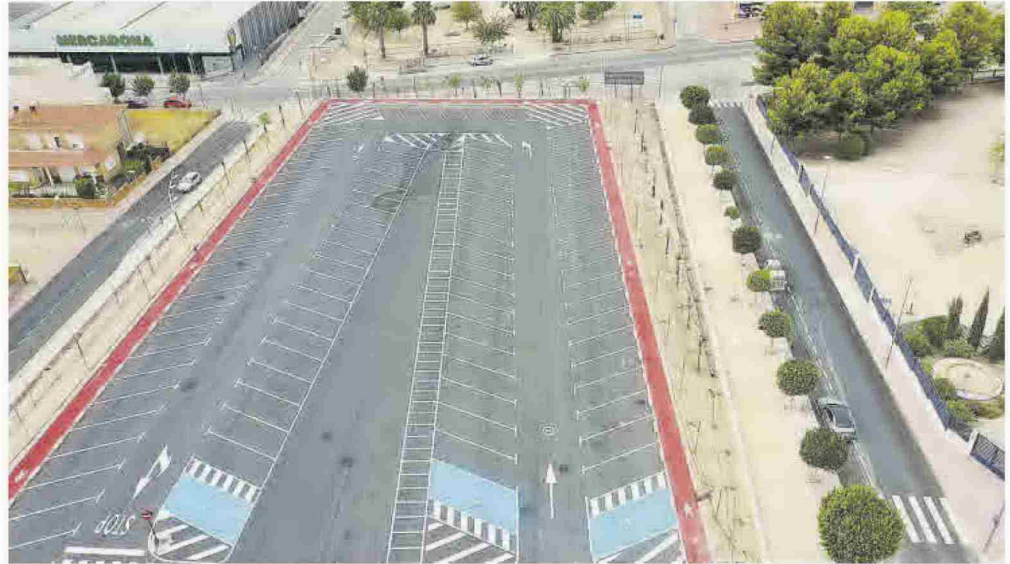

Aparcamiento disuasorio Cañada de las Eras.

AYUNTAMIENTO MOLINA DE SEGURA

ción de la Movilidad en Molina de Segura, Molina Saludable 2021-24, y está financiado por los Fondos Next Generation EU.

Por otra parte, el aparcamiento disuasorio gratuito San Antonio, situado sobre un solar de 1.900 metros cuadrados y dispone de un to-

tal de 86 plazas de aparcamiento para vehículos turismo. La Junta de Gobierno Local aprobó, en su reunión del pasado martes 31 de enero, la aceptación de cesión de uso gratuito de parcela destinada a aparcamiento público en el Barrio de San Antonio, cesión a cargo de la

empresa Inversiones Agrícola Hellín, SL.

El Ayuntamiento de Molina de Segura ha procedido a la limpieza de la parcela y a su señalización. Próximamente se procederá a la instalación de dos cámaras de seguridad para el control del recinto.



SEGURIDAD CIUDADANA

► El Ayuntamiento de Molina de Segura celebró en octubre el acto oficial de toma de posesión de diez nuevos agentes de Policía Local, celebrado en la Plaza de España. Dos de los diez agentes tomaron posesión como funcionarios de carrera, mientras que los ocho restantes lo hicieron como funcionarios en prácticas. Según informó el primer edil, el número total de agentes de la plantilla de Policía Local se eleva a 121 con esta última incorporación. «Los niveles de seguridad en Molina de Segura están por encima de la media regional, como así lo atestiguan las estadísticas y los datos irrefutables. Somos un municipio seguro», afirmó Eliseo García, alcalde del municipio.

PROYECTOS DESTACADOS



DESARROLLO URBANO SOSTENIBLE

► El Ayuntamiento de Molina de Segura presentó en julio las obras de remodelación integral del Parque Huerto Fayrén y construcción del nuevo Parque Paraíso, actuación de la Línea 5 de la Estrategia de Desarrollo Urbano Sostenible e Integrado Molina 2020 Avanza Contigo, cofinanciada al 80% por el Fondo FEDER. «Esta es una de las iniciativas más ambiciosas que llevamos a cabo para poner en valor esta parte tan emblemática de nuestra ciudad», comentó el alcalde de Molina de Segura.



PATRIMONIO CULTURAL

► El pasado mes de octubre se inauguró la rehabilitación de las Antiguas Escuelas de La Torrealta de Molina para convertirlas en centro cívico y acogimiento y conservación del Vía Crucis Viviente. Se trata de un proyecto enmarcado en la Estrategia de Desarrollo Urbano Sostenible e Integrado (EDUSI) Molina 2020, Avanza Contigo, cofinanciada en un 80% por el FEDER, cuyo principal objetivo es la conservación y protección del patrimonio cultural y medioambiental y la promoción de la eficiencia de los recursos.